

MAMÍFEROS



RÍO MUNGUIDO - CHOCÓ



Uno de los roedores más grandes de América y habita en los bosques andinos. Esta especie ha sido poco estudiada, vive en grupos y se resguarda en cuevas. De hábitos nocturnos, sus movimientos son lentos y su dieta está compuesta de vegetales (herbívora). Aunque es buena trepadora se le ve sobre el suelo de la selva. Amenazada por la pérdida del hábitat debido a los procesos de colonización y por la caza indiscriminada como fuente de alimento.

GUAGUA LOBA O
PACARANA
Dinomys branickii



12

Generalmente es solitaria y se puede observar en actividad tanto en el día como en la noche. Es una excelente nadadora y buceadora pero en la tierra es torpe y se desplaza saltando. Vive en ríos, quebradas y arroyos de curso rápido y aguas claras pero también habita en sabanas inundables, y pantanales. Se alimenta de peces, tortugas, ranas y cangrejos. Es muy perseguida para traficar con su piel, razón por la cual se encuentra amenazada.

NUTRIA DE RÍO
Lontra



13

Es el mamífero más pesado y grande de Suramérica. Se alimenta de hojas, ramas, pasto y frutos, cumple un papel importante en la selva como dispersor de semillas. Es nocturno, solitario y excelente nadador. Habita en selvas húmedas, bosques de galería, bosques secos, pastizales inundados y con vegetación densa. Se encuentra amenazada por la destrucción de su hábitat y por la cacería deportiva o para el consumo de su carne. Su piel también es muy preciada y se

DANTA O TAPIR
AMAZONICO
Tapirus terrestris



14



15



PECARI DE COLLAR
O TATABRO
Tayassu tajacu

Hábita desde el nivel del mar hasta los bosques húmedos y vive en manadas de 15 a 50 individuos. Es esquivo, silencioso, se desplaza en fila y sólo se dispersa para alimentarse. Marca el camino arañando el suelo con sus pezuñas, defecando y refregando las glándulas de su espalda en una planta. Se alimenta de plantas, nueces de palma, raíces, semillas, frutas, insectos y caracoles. Está amenazado por la cacería para la obtención de su carne y de su cuero.

16



NUTRIA GIGANTE
O LOBO DE RÍO
Pteronura

Es la nutria más grande del mundo. Es diurna y excelente nadadora, se alimenta de peces, serpientes, pequeños caimanes y otros invertebrados. Vive en grupos familiares y habita en grandes ríos, lagos, lagunas y selvas inundadas. Su población a disminuido por la caza excesiva para el comercio de su piel y por la contaminación de los ríos. En muchos lugares los hombres ven en esta especie una competencia para la pesca.

17



GUAGUA O LAPA
Agouti paca

Roedor de hábitos nocturnos, terrestre, monógamo, solitario y raramente se le ve en pareja. Vive cerca del agua, desde ríos grandes hasta pequeñas vertientes, en áreas pantanosas, matorrales densos, bosques de galería, selvas de montaña y plantaciones. Se alimenta de frutos caídos, hojas, semillas y tubérculos. En algunas zonas ha desaparecido y en otras se encuentra amenazada, debido a la cacería para el consumo de su carne.

18



GUATIN O ÑEQUE
Dasyprocta

Roedor diurno que excava madrigueras en el suelo. Se alimenta de semillas, frutos, hongos, flores, hojas e insectos. Importante dispersor de semillas en el bosque, las entierra para recuperarlas cuando la comida escasea, permitiendo que algunas de ellas germinen. Habita en selvas húmedas, matorrales, selvas de montaña, plantaciones y jardines. Se encuentra amenazado por la cacería excesiva para el consumo de su carne.



Es el felino más grande de América. Su función como depredador es eliminar a los animales débiles y enfermos para que estas características o enfermedades no pasen a la siguiente generación y se mantenga el equilibrio natural. Habita desde el nivel del mar hasta las selvas andinas. La destrucción del hábitat natural y el tráfico de pieles amenaza la especie.

JAGUAR
Panthera onca



19

Es el segundo felino más grande de América y el que más se adapta a los cambios climáticos. Habita desde los desiertos hasta las nieves perpetuas pasando por pastizales, selvas húmedas y selvas andinas. Es terrestre, solitario y de hábitos tanto nocturnos como diurnos y se alimenta de mamíferos, aves, reptiles y peces. Se encuentra amenazado por la caza ilegal que surte el tráfico de pieles y por la destrucción de su hábitat. También es cazado por atacar el ganado.

PUMA O LEÓN AMERICANO
Puma concolor



20

Se diferencia de los tigrillos por su mayor tamaño. Es solitario, terrestre, sigiloso, veloz y astuto para cazar. Es activo en la noche y durante el día descansa entre los arbustos. Se alimenta de pequeños mamíferos, aves, lagartos, anfibios y peces. La demanda de su piel para el tráfico ilegal y la destrucción de su hábitat natural lo amenazan de extinción. Habita en las selvas húmedas del trópico.

OCELOTE
Leopardus

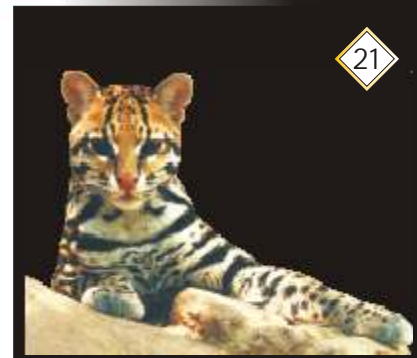

21

Es el felino más pequeño de América, tiene el tamaño de un gato doméstico, suele ser de color amarillo quemado y negro. Habita en selvas andinas y matorrales de arbustos. Se alimenta de pequeños mamíferos, aves e insectos. Es una especie nocturna, bastante rara y se encuentra amenazado debido a la deforestación, al tráfico de pieles y a su uso como mascota.

TIGRILLO ONCILLA
Leopardus tigrina

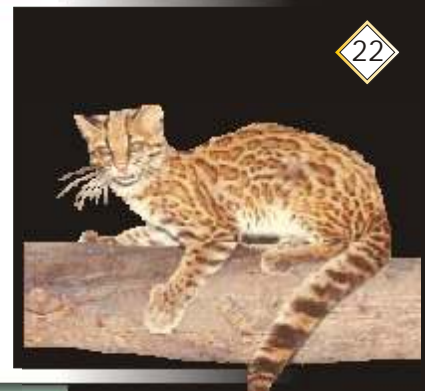

22

MAMÍFEROS

23



TIGRILLO MARGAY
Leopardus wiedii

Es el felino más ágil de América, posee una articulación en los tobillos que le facilita bajar verticalmente de los árboles. Es nocturno y de comportamiento solitario. Se alimenta de roedores, reptiles, pequeñas aves, insectos y frutos. La destrucción de los bosques y al tráfico ilegal de pieles han reducido drásticamente su población.

24



MANATÍ CARIBEÑO
Trinchechus

Este gran mamífero acuático es de hábitos tanto diurnos y nocturnos. La mayor parte del tiempo permanece sumergido y únicamente saca la nariz para respirar. Durante el período de apareamiento forma grupos. Se alimenta de vegetación acuática y habita en ríos, lagos, lagunas de la Costa Atlántica. Amenazado por la caza para el consumo de su carne, la contaminación de las costas y el atropellamiento por botes a motor.

25



OLINGO
Bassaricyon gabbii

Mamífero de hábitos nocturnos, arborícola, solitario, ágil y bastante activo. Usualmente se desplaza por la parte alta de los árboles saltando y corriendo. Se alimenta de invertebrados y frutos, especialmente higos; en la estación seca bebe el néctar de las flores de balso. Vive en selvas húmedas tropicales y se encuentra amenazado debido a la destrucción de los bosques donde habita.

26



VENADO DE COLA
BLANCA
Odocoileus virginianus

Habita en los bosques secos tropicales y matorrales. Alcanza un metro de altura y es activo en las mañanas y al atardecer. Se alimenta de pastos, hojas, flores, frutos y corteza de árboles. En la época de celo al macho le crecen sus astas (cuernos temporales). Son cazados por jaguares, pumas, ocelotes y osos. Están amenazados debido a la destrucción de su hábitat natural y a la caza indiscriminada.

Es activo tanto en el día como en la noche. Es solitario y descansa sólo en lugares protegidos. Se alimenta de frutos, flores caídas, hongos, brotes y ramas tiernas de arbustos y árboles. Habita en zonas de vegetación densa con abundantes platanillos, pero también en áreas pantanosas, bosques de galería y sabanas. Se encuentra amenazado debido a la cacería para el consumo de su carne.



VENADO ROJO
Mazama



27

Este pequeño marsupial es una especie poco común, de hábitos nocturnos, arborícola, solitaria y de cola prensil. La hembra desarrolla el marsupio cuando tiene crías. Se alimenta de pequeños invertebrados y frutos; en las épocas secas bebe el néctar de las flores. Hace algún tiempo se cazaba por su piel. Habita en los bosques de galería, selvas húmedas, jardines y plantaciones. Se encuentra amenazado por la destrucción de su hábitat.

CHUCHA LANUDA
Caluromys lanatus



28

Es un animal de hábitos nocturnos, solitario y arborícola. Desciende al suelo sólo para defecar, es agresivo y se defiende con sus garras delanteras o mordiendo. Habita los bosques húmedos tropicales y prefiere los árboles cubiertos con lianas y con la copa expuesta al sol. Se alimenta de frutos y hojas. Está amenazado por la cacería para el consumo de su carne y por su uso como mascota.

PEREZOSO DE
DOS DEDOS
Choloepus



29

Es el más grande de los hormigueros. Es muy activo en el atardecer y durante la noche, es un excelente nadador, no posee dientes (edentado); tiene un hocico largo y tubular. Se alimenta de termitas y larvas de hormigas que captura con la ayuda de su pegajosa lengua. Se encuentra amenazado por la caza y la destrucción de su hábitat natural. Habita en selvas húmedas, llanos y pastizales secos.

HORMIGUERO GIGANTE
Myrmecophaga



30

MAMÍFEROS

31



TITÍ DE CABEZA
BLANCA
Saguinus oedipus

Es un primate que sólo habita en Colombia (endémico). Es diurna, arborícola y vive en grupos de hasta 13 individuos. Se alimenta de frutos, hojas, flores, insectos, huevos de aves y tiene una importante función como dispersora de semillas en el bosque. Habita en las selvas de Córdoba, Súcre y Bolívar. Amenazado por la destrucción de su hábitat natural y el tráfico que surte el comercio de mascotas y la investigación farmacéutica.

32



TITÍ MARRÓN
Callicebus cupreus

Este pequeño primate sólo tiene una pareja durante toda su vida (monógamo). Es diurno, arborícola y casi indetectable en la selva. Vive en grupos de dos a cinco individuos que se alimentan de frutos y hojas, principalmente de bambú. Habita cerca de los ríos en las selvas húmedas, bosques secos y bosques de galería. Se encuentra amenazado por la destrucción de su hábitat.

33



MONO NOCTURNO
Aotus lemurinus

Esta especie se ha adaptado a la vida nocturna, es arborícola, monógama y vive en grupos de dos a cinco individuos. En el día duerme sobre los árboles envuelto en lianas. Se alimenta de frutos, insectos y del néctar de las flores. Habita en la parte más alta de los árboles en las selvas húmedas, bosques secos, zonas de matorrales y a la orilla de los ríos. Amenazado por la destrucción de su hábitat natural y por su utilización como animal de laboratorio.

34



MONO CHURUCO
O BARRIGUDO
Lagothrix lagothricha

Es el segundo mono más grande de América, su nombre se debe al espeso pelaje que cubre su cuerpo y a su abultado estómago. Vive en selvas húmedas primarias y selvas inundables. Se alimenta de hojas, frutos e insectos y es un importante dispersor de semillas. Amenazado por el tráfico ilegal de sus crías que son vendidas como mascotas y a la destrucción de su hábitat natural.



Sólo habita en las selvas húmedas de la parte oriental del bajo Cauca, en la parte occidental del Magdalena medio y en el piedemonte de la Cordillera Central (endémico). Es de hábitos diurnos, arborícola y vive en grupos de hasta 15 individuos. Se alimenta de insectos, hojas y frutos (particularmente bayas de la parte baja de los bosques). La mayor parte de su hábitat ha sido deforestado y por ello su población se ha reducido.

TITÍ GRIS
Saguinus leucopus



35

Es muy ágil y posee una cola prensil que utiliza como quinta mano. Viven en grupos de 15 a 30 individuos. Habita en la parte alta de los árboles de las selvas húmedas del Chocó. Se alimenta de frutos, hojas, flores, pequeñas aves y huevos. Se encuentra amenazado por la destrucción de su hábitat, la caza para consumo humano y por el tráfico ilegal para el comercio de mascotas.

MONO ARAÑA NEGRO
O MARIMONDA
Ateles fusciceps



36

Es diurno, arborícola, produce sonidos muy fuertes que son escuchados hasta un kilómetro de distancia y vive en grupos de tres a nueve individuos. Se alimenta de frutos y hojas, pero durante las estaciones secas baja al río a beber agua o a comer tierra. Habita en lo alto de los árboles y cerca de los ríos en los bosques de galería. Su población ha disminuido por la caza para el consumo de su carne y la deforestación.

MONO AULLADOR
ROJO
Alouatta seniculus



37

Es el primate más pequeño de América, de hábitos diurnos y arborícola. Vive en grupos de dos a nueve individuos, es esquivo y difícil de ver. Se alimenta de la savia de los árboles, de insectos, frutos, hojas y néctar de flores. Habita cerca de los ríos y arroyos en las selvas húmedas y llanos inundables. Se encuentra amenazado por la deforestación de su hábitat natural y por el tráfico para uso como mascota.

TITÍ LEONCITO
Cebuella



38



39



OSO DE ANTEOJOS
O ANDINO
Tremarctos ornatus

Es el único oso de Suramérica. Es solitario, arborícola. Se alimenta de retoños de hojas, ramas frescas, de la parte carnosa de las bromelias y los frailejones; también consume mamíferos. Su nombre se debe a las manchas que aparecen alrededor de sus ojos en forma de anteojos.

Habita en las selvas andinas, páramos y en algunas ocasiones se encuentra en selvas bajas.

Está en peligro de extinción por la destrucción de su hábitat y por la cacería para la utilización de algunas partes de su cuerpo en la medicina tradicional.



FARALLONES, CORDILLERA OCCIDENTAL - VALLE DEL CAUCA

AVES



SANTA LETICIA, CORDILLERA CENTRAL - HUILA

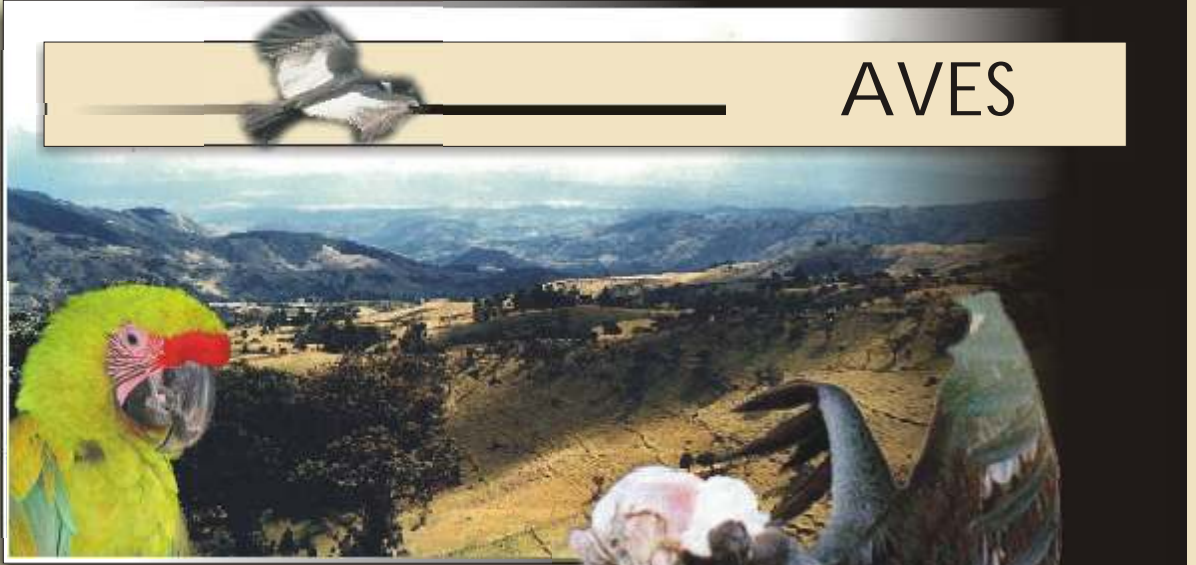

Es el ave voladora más grande del mundo, sus alas extendidas miden de 2.5 a 3 metros. Se alimenta de carroña y, en ocasiones, de animales moribundos. Cumple una importante función de reciclaje natural. Habita en los páramos y bosques andinos. Anida en las salientes rocosas de las altas montañas (farallones). Se encuentra en peligro de extinción por la cacería indiscriminada, el uso de pesticidas y la destrucción de su hábitat.

CONDOR
DE LOS ANDES
Vultur gryphus

40

Esta ave de gran tamaño sólo habita en Colombia (endémica). Vive en los bosques húmedos de tierras bajas del norte del país hasta los 1.200 metros de altura. Se alimenta de frutas, semillas, brotes tiernos, lombrices, insectos y carroña. Cumple una función muy importante en el bosque como dispersor de semillas. Se encuentra amenazado debido a la destrucción de los bosques, la cacería para consumo humano y al tráfico ilegal de fauna silvestre.

PAUJIL
DE PICO AZUL
Crax alberti



41

Se alimenta de semillas, brotes tiernos, frutos y nueces de varias especies; está dotado de un pico fuerte que usa para romper las semillas y sujetarse a las ramas. Habita en las selvas húmedas desde el nivel del mar hasta los 1.500 metros de altura. Se encuentra en estado vulnerable por la destrucción de su hábitat y por el uso cultural que le han dado algunas comunidades indígenas y campesinas. Es un importante dispersor de semillas, ayudando a la regeneración del bosque.

GUACAMAYO
VERDE LIMÓN
Ara ambigua



42



43



PAUJIL
COPETE DE PIEDRA
Pauxi pauxi

Es terrestre, pero anida y duerme en las ramas bajas de los árboles. Habita en las selvas húmedas frías y bosques nublados, se distingue de otros paujiles por la carnosidad en forma de breva que lleva sobre su pico (carúncula), la cual le sirve para atraer a la hembra en el cortejo. Cuando se siente en peligro realiza vuelos cortos. La destrucción de su hábitat y la caza como fuente de alimento son su mayor amenaza.

44



FLAMENCO ROSADO
DEL CARIBE
Phoenicopterus

Vive en grupos de hasta 1.000 individuos. El color rosado lo obtiene de su alimento compuesto por pequeños crustáceos, mosquitos y algunos peces que filtra con su pico. Habita en las playas marinas, lagos costeros y lagunas de agua dulce o salobres poco profundas. Se encuentra amenazado por la alteración de su hábitat y al comercio ilegal para el mercado de mascotas.

45



PAVA DE MONTE
CAUCANA
Penelope perspicax

Es un ave endémica de Colombia y habita en la selva húmeda tropical, bosques subandinos y bosques secos. Vive sola o en grupos de hasta seis individuos, es sigilosa y muy activa. Prefiere los árboles y tiene un vuelo lento y pesado, aunque en ocasiones planea sobre largas distancias. Su dieta principalmente es vegetariana, pero también come insectos. La destrucción casi total de su hábitat y la cacería son las causas por las que se encuentra en peligro de extinción.

46



CHAVARRI
Chauna chavaria

Es un ave poco común, tranquila, descansa solitaria, en pareja o pequeños grupos. Su vuelo es pesado y cuando se asusta busca los árboles más altos para refugiarse. Habita en humedales, manglares, ciénagas de agua dulce, lagunas, pantanos, bordes de ríos y madrevejas. Es principalmente herbívora y se alimenta de tallos tiernos, raíces y plantas de agua. Se encuentra amenazada por la destrucción de su hábitat y por la cacería ilegal.



Es solitaria o vive en pareja y anida en cavidades de árboles, habita en bosques de niebla. Tiene un hermoso y suave canto (cuooo) que repite durante varios minutos, de allí deriva su nombre. Se alimenta de frutas e insectos. Por su belleza y su canto se vende ilegalmente como mascota, por esto y por la destrucción de su hábitat se encuentra amenazada de extinción.

COMPÁS
Sermnornis



47

Esta especie se extinguió. Era endémica de Colombia y habitaba en los lagos y lagunas del altiplano Cundiboyacense, entre los 2.500 y 3.000 metros sobre el nivel del mar.

Los últimos registros que se tienen datan de febrero de 1.977.

La única información que se conoce de su biología es sobre la reproducción: cada agosto, las hembras ponían huevos en nidos flotantes que construían con hierbas y juncos.

Se presume que su desaparición se debió a la pérdida de la vegetación sumergida de las lagunas, donde habitaban la gran variedad de presas que constituían su alimentación.

ZAMBULLIDOR CIRA
Podiceps andinus



48



LAGO DE TOTA - BOYACÁ

